P/8239552

REPUBLIKA HRVATSKA
MINISTARSTVO GOSPODARSTVA

Uprava za energetiku
Sektor za naftno rudarstvo i geotermalne vode za energetske svrhe

KLASA: UP/I-392-01/26-01/2
URBROJ: 526-06-04-02-26-3
Zagreb, 23. studenoga 2026.

Ministarstvo gospodarstva, OIB: 19370100881, na temelju odredbi članka 7. Zakona o istraživanju i eksploataciji energetskih georesursa („Narodne novine“, broj 114/26.), u postupku utvrđivanja eksploatacijskog polja ugljikovodika, po službenoj dužnosti, donosi

R J E Š E NJ E
o izmjeni Rješenja o utvrđivanju eksploatacijskog polja ugljikovodika „Kutina“
(KLASA: UP/I-392-01/26-01/2, URBROJ: 526-06-04-02-26-2, od 27. siječnja 2026.)

I. U Rješenju o utvrđivanju eksploatacijskog polja ugljikovodika „Kutina“ (KLASA: UP/I-392-01/26-01/2, URBROJ: 526-06-04-02-26-2, od 27. siječnja 2026.), točka I. mijenja se i glasi:

„Određuje se INA-INDUSTRIJA NAFTE, d.d., OIB: 27759560625 (u daljnjem tekstu: INA), ovlaštenikom eksploatacijskog polja ugljikovodika „Kutina“ (u daljnjem tekstu: EPU Kutina), kojemu je temeljem Odluke o izdavanju dozvole za istraživanje i eksploataciju ugljikovodika na kopnu u istražnom prostoru ugljikovodika „SA-07“ („Narodne novine“, br. 81/19., 76/24. i 81/26.) i Ugovora o istraživanju i podjeli eksploatacije ugljikovodika za istražni prostor ugljikovodika SA-07, sklopljenog 26. ožujka 2020., Dodatka br. 1 Ugovora o istraživanju i podjeli eksploatacije ugljikovodika za istražni prostor ugljikovodika SA-07, sklopljenog 19. srpnja 2024. i Dodatka br. 2 Ugovoru o istraživanju i podjeli eksploatacije ugljikovodika za istražni prostor ugljikovodika SA-07, sklopljenog 28. srpnja 2026., omogućeno izvođenje naftno-rudarskih radova u svrhu eksploatacije ugljikovodika na EPU Kutina.“.

II. INA je dužna dostaviti imenovanje odgovornog voditelja izvođenja naftno-rudarskih radova, kao i svaku promjenu istoga, Ministarstvu gospodarstva u roku od 30 dana od dana dostave ovoga rješenja.

III. Ovo rješenje dostavlja se Sisačko-moslavačkoj županiji, Općini Lipovljani, Gradu Kutini te Požeško-slavonskoj županiji i Gradu Lipiku, koji su dužni u roku od osam dana od zaprimanja ovoga rješenja objaviti čitav sadržaj na svojim mrežnim stranicama.

O b r a z l o ž e n j e

Ministarstvo gospodarstva je Rješenjem o utvrđivanju EPU Kutina (KLASA: UP/I-392-01/26-01/2, URBROJ: 526-06-04-02-26-2) od 27. siječnja 2026., donesenim na zahtjev društva Vermilion Zagreb Exploration d.o.o., OIB: 29241599964, Strojarska cesta 20, 10000 Zagreb (u daljnjem tekstu: Vermilion), podnesen 12. siječnja 2026., odredilo društvo Vermilion ovlaštenikom predmetnog eksploatacijskog polja.

Vlada Republike Hrvatske je donijela Odluku o izdavanju dozvole za istraživanje i eksploataciju ugljikovodika na kopnu u istražnom prostoru ugljikovodika „SA-07" („Narodne novine", br. 81/19., 76/24. i 81/26.) te je s društvom Vermilion sklopila 26. ožujka 2020. Ugovor o istraživanju i podjeli eksploatacije ugljikovodika za istražni prostor ugljikovodika SA-07, a 19. srpnja 2024. je s društvom Vermilion i društvom INA (na koje je društvo Vermilion prenio 40 % prava i obveza iz navedene dozvole i navedenog ugovora) sklopila Dodatak br. 1. Ugovora o istraživanju i podjeli eksploatacije ugljikovodika za istražni prostor ugljikovodika SA-07.

Dana 28. srpnja 2026. Vlada Republike Hrvatske je s društvom INA (na koje je društvo Vermilion prenio preostalih 60 % prava i obveza iz navedene dozvole i navedenog ugovora) sklopila Dodatak br. 2 Ugovoru o istraživanju i podjeli eksploatacije ugljikovodika za istražni prostor ugljikovodika SA-07, kojim društvo INA postaje jedini investitor.

Nakon donošenja Rješenja o utvrđivanju EPU Kutina izvršen je prijenos svih prava i obveza iz dozvole i ugovora s dotadašnjeg ovlaštenika na društvo INA, čime je nastupila promjena u pravnom statusu ovlaštenika predmetnog polja. Slijedom navedenog, radi usklađivanja predmetnog rješenja sa stvarnim i pravnim stanjem te osiguranja pravne sigurnosti, potrebno je izmijeniti predmetno rješenje na način da se utvrdi kako je društvo INA ovlaštenik predmetnog polja.

UPUTA O PRAVNOM LIJEKU

Protiv ovoga rješenja se ne može izjaviti žalba, ali se može pokrenuti upravni spor. Upravni spor pokreće se tužbom nadležnom upravnom sudu u roku 30 dana od dana dostave ovoga rješenja. Tužba se predaje neposredno u pisanom obliku, usmeno na zapisnik ili se šalje poštom, odnosno dostavlja u elektroničkom obliku putem informacijskog sustava.

REPUBLIKA HRVATSKA
MINISTARSTVO GOSPODARSTVA
ZAGREB

VODITELJICA SLUŽBE
Kristina Džimbeg
Kristina Džimbeg

Prilog: Zemljovid utvrđenog eksploatacijskog polja ugljikovodika „Kutina“

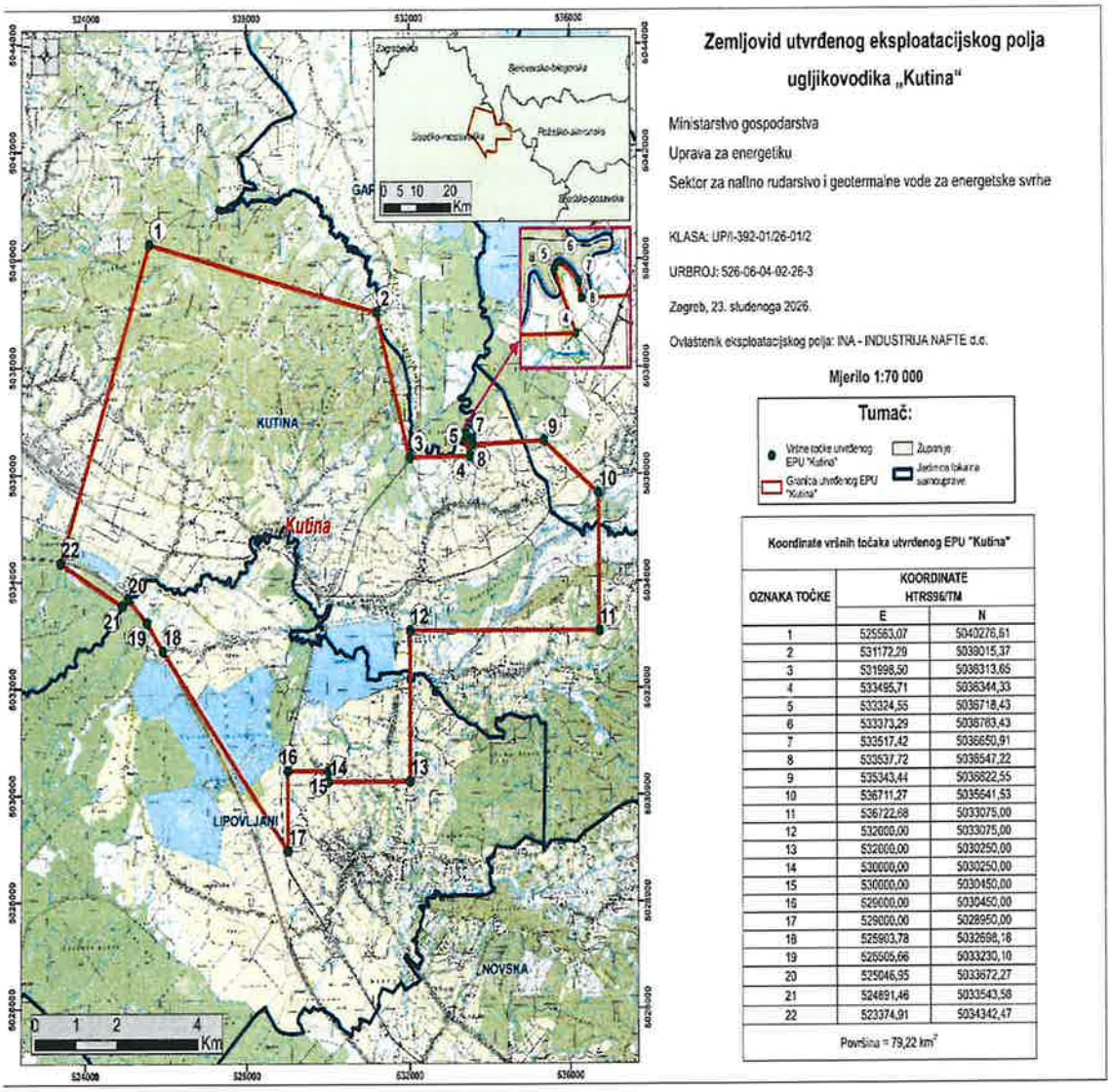

Koordinate vršnih točaka utvrđenog EPU "Kutina"

OZNAKA TOČKE	KOORDINATE HTRS96/TM	
	E	N
1	525563,07	5040276,61
2	531172,29	5039015,37
3	531998,50	5036313,65
4	533495,71	5036344,33
5	533324,55	5036718,43
6	533373,29	5036783,43
7	533517,42	5036650,91
8	533537,72	5036547,22
9	535343,44	5036822,55
10	536711,27	5035641,53
11	536722,68	5033075,00
12	532000,00	5033075,00
13	532000,00	5030250,00
14	530000,00	5030250,00
15	530000,00	5030450,00
16	529000,00	5030450,00
17	529000,00	5028950,00
18	525903,78	5032698,18
19	526505,66	5033230,10
20	525046,95	5033672,27
21	524691,46	5033543,58
22	523374,91	5034342,47

Površina = 79,22 km²

Dostaviti:

1. INA-INDUSTRIJA NAFTE, d.d., Istraživanje i proizvodnja nafte i plina, Avenija V. Holjevca 10, 10000 Zagreb
2. AGENCIJA ZA UGLJIKOVODIKE, pisarnica@azu.hr
3. DRŽAVNI INSPEKTORAT

   Sektor za nadzor rudarstva, elektroenergetike i opreme pod tlakom, Služba nadzora u području rudarstva, pisarnica.dirh@dirh.hr
4. MINISTARSTVO FINANCIJA, pisarnica@mfin.hr
5. MINISTARSTVO PROSTORNOGA UREĐENJA, GRADITELJSTVA I DRŽAVNE IMOVINE, episarnica@mpgi.hr

6. SISAČKO-MOSLAVAČKA ŽUPANIJA, pisarnica@smz.hr
7. POŽEŠKO-SLAVONSKA ŽUPANIJA, info@pszupanija.hr
8. OPĆINA LIPOVLJANI, info@lipovljani.hr
9. GRAD KUTINA, pisarnica@kutina.hr
10. GRAD LIPIK, grad@lipik.hr
11. MINISTARSTVO ZAŠTITE OKOLIŠA I ZELENE TRANZICIJE
    Uprava za zaštitu prirode, snjezana.starcevic@mzozt.hr
    Uprava za procjenu utjecaja na okoliš i održivo gospodarenje otpadom, puo.otpad@mzozt.hr
12. Pismohrana, ovdje